

## EDITAL

### ALTERAÇÃO À LICENÇA DE LOTEAMENTO N.º 129/83

(Notificação aos proprietários dos lotes constantes do alvará de loteamento ao abrigo do n.º 4 do artigo 7.º do Regulamento Municipal de Urbanização e Edificação)

**Dr.ª Célia Maria Mendes Correia**, Vereadora da Câmara Municipal de Vila Nova de Gaia, no uso das competências delegadas pelo despacho n.º 88/PCM/2023, de 26 de julho, do Senhor Presidente da Câmara Municipal, com competência conferida pela Câmara em reunião de 18 de outubro de 2021.-----

FAZ SABER através do presente Edital, em cumprimento do seu despacho proferido termos do disposto no artigo 27.º do Decreto-Lei n.º 555/99, de 16 de dezembro, na sua atual redação, que foi apresentado um pedido de alteração da licença de loteamento n.º 129/83 para o lote n.º 1, requerido em nome de UNIRUFEL - IMOBILIÁRIA LDA, que tem como objectivo a alteração da configuração do lote, sendo mantida a sua área, a redução da área de implantação acima do solo; distribuição da área bruta de construção legitimada por dois volumes de edificação, supressão do uso comercial e dotação de pisos em cave destinados a estacionamento -----

Para efeito do disposto no n.º 3 do citado artigo 27.º ficam os proprietários dos lotes constantes do referido alvará de loteamento notificados para se pronunciarem sobre a alteração indicada, no prazo de 10 dias.-----

O processo n.º 4481/23 será disponibilizado para consulta, mediante pedido a apresentar através da plataforma on-line utilizando o requerimento específico para o efeito disponível em [https://www.gaiurb.pt/gaiurb/uploads/document/file/920/mod\\_div\\_4\\_v7.pdf](https://www.gaiurb.pt/gaiurb/uploads/document/file/920/mod_div_4_v7.pdf)-----

Vila Nova de Gaia,

**A Vereadora**

Assinado por: Célia Maria Mendes Correia  
Num. de Identificação: 09796439  
Vereadora da Câmara Municipal de Vila Nova de Gaia  
Data: 01-05-2024

**(Dr.ª Célia Correia)**  
CARTÃO DE CIDADÃO



GAIURB,EM  
URBANISMO E HABITAÇÃO

Operador **marcia**  
Data **04-03-2024**

Escala **1:2000**

### PLANTA TOPOGRÁFICA DE LOCALIZAÇÃO

Nº Processo

(-43702,638;163136,040)

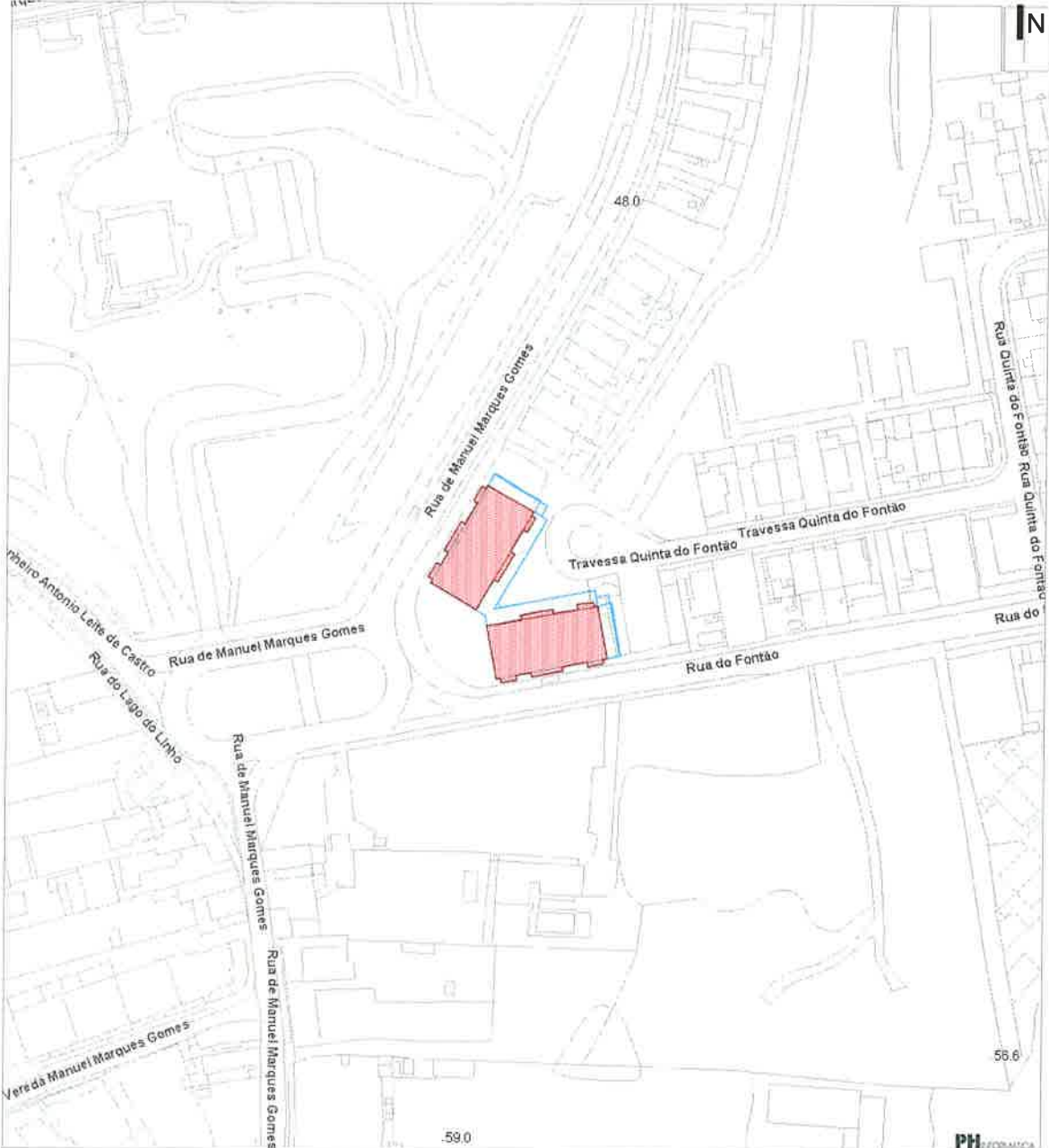

### LEGENDA

(-43370,362;162770,960)

 Atualização Cartográfica de vias

A informação constante desta planta à data não dispensa a consulta interna no SIG da informação mais atualizada.



EDT-CMVNG/2024/571